

REGIONE
PIEMONTE



COMUNE
DI ASTI

PISU *Asti - Ovest*

Programma operativo regionale 2007/2013 finanziato dal F.E.S.R. a titolo dell'obiettivo "Competitività ed occupazione"

Asse III.2.2 "Riqualificazione aree degradate". Progetto Integrato di Sviluppo Urbano (P.I.S.U.) denominato "Asti - Ovest".

Scheda O4

Riqualificazione area sportiva di Via Gerbi

Intervento A.1.6

Riqualificazione palazzetto dello sport

Scheda N° 662

Piano OO.PP 2012/2014

CUP MASTER

G36H11000270002

CUP G32D11001560002

PROGETTO
ESECUTIVO

Elaborato:

3-d

ELABORATO GRAFICO

RILIEVO E PROGETTO

Prospetti scala 1:200

Progettista <i>Geom. Luigi RUSSO</i>	Collaboratori tecnici del RUP <i>Ing. Marina PARRINELLO</i>
Collaboratore tecnico <i>Geom. Valter BIANCO</i>	
<i>Arch. Federica BINELLO</i>	
<i>Geom. Simona BRESCHI</i>	Il Responsabile del Procedimento <i>Arch. P. A. SCARAMOZZINO</i>

RILIEVO

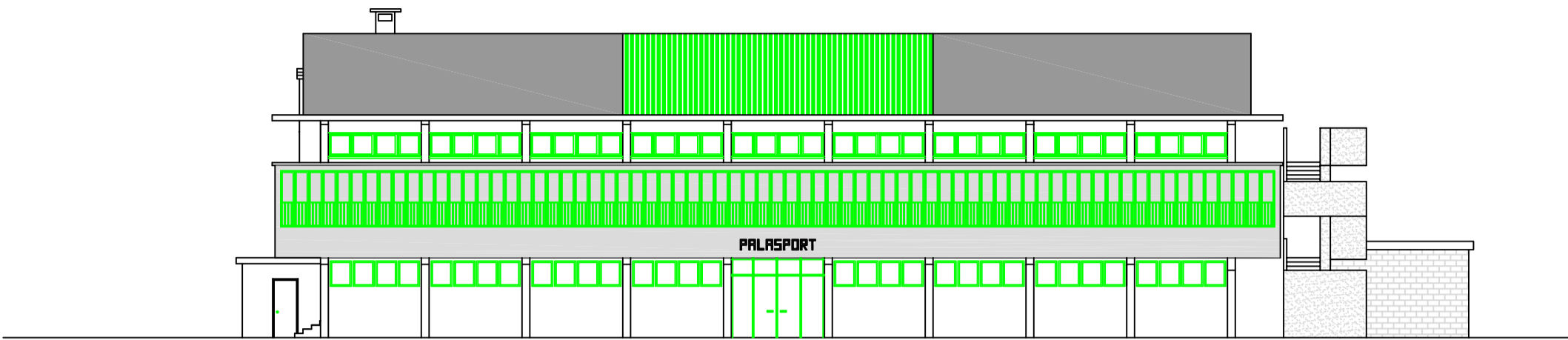

PROSPETTO EST

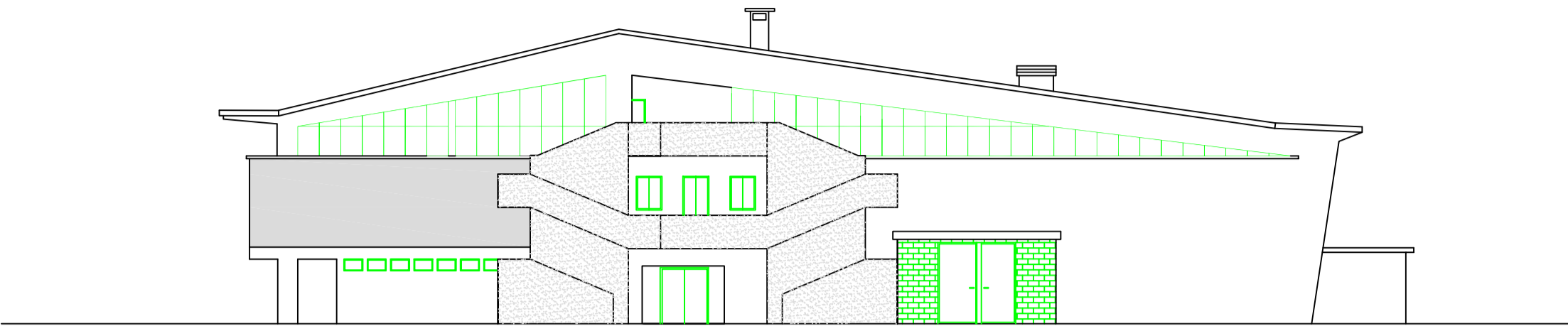

PROSPETTO NORD

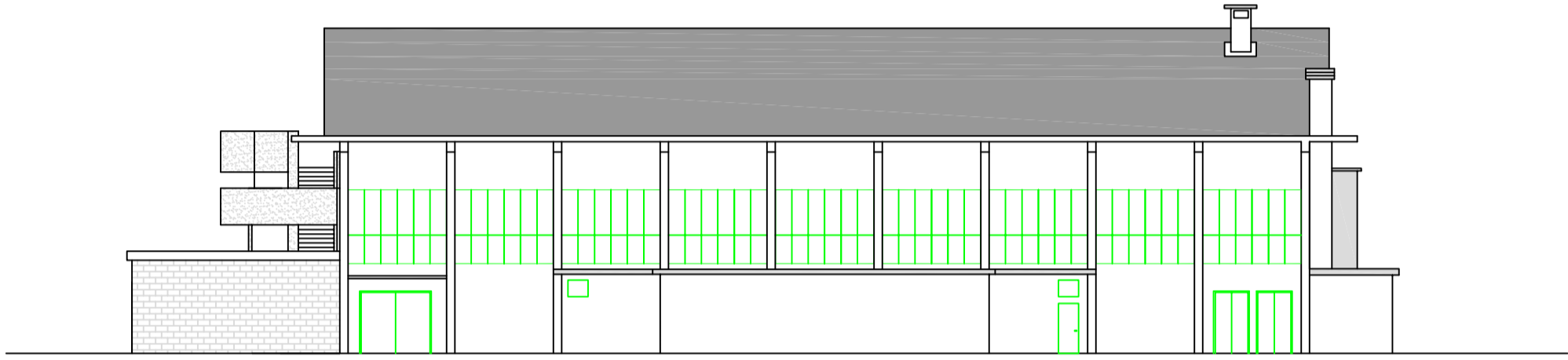

PROSPETTO OVEST

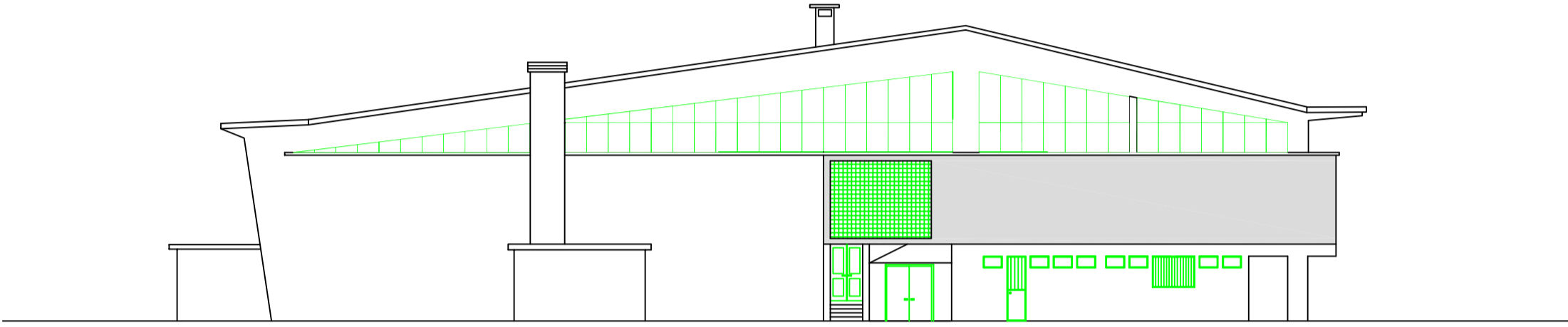

PROSPETTO SUD

PROGETTO

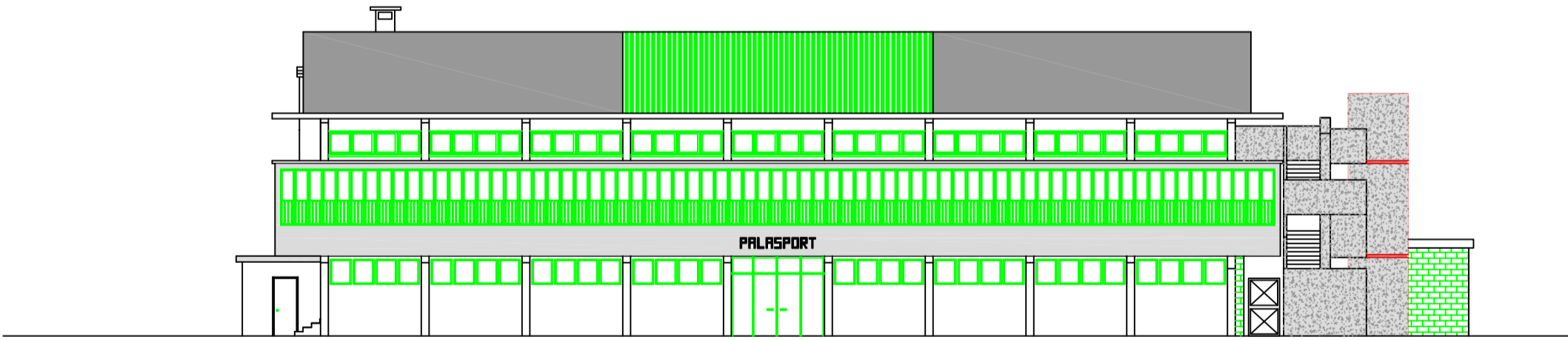

PROSPETTO EST

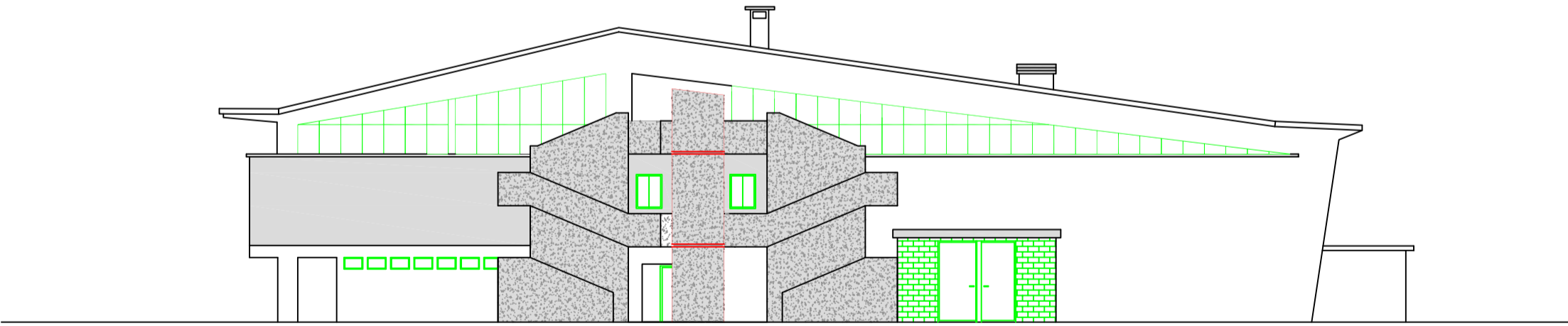

PROSPETTO NORD

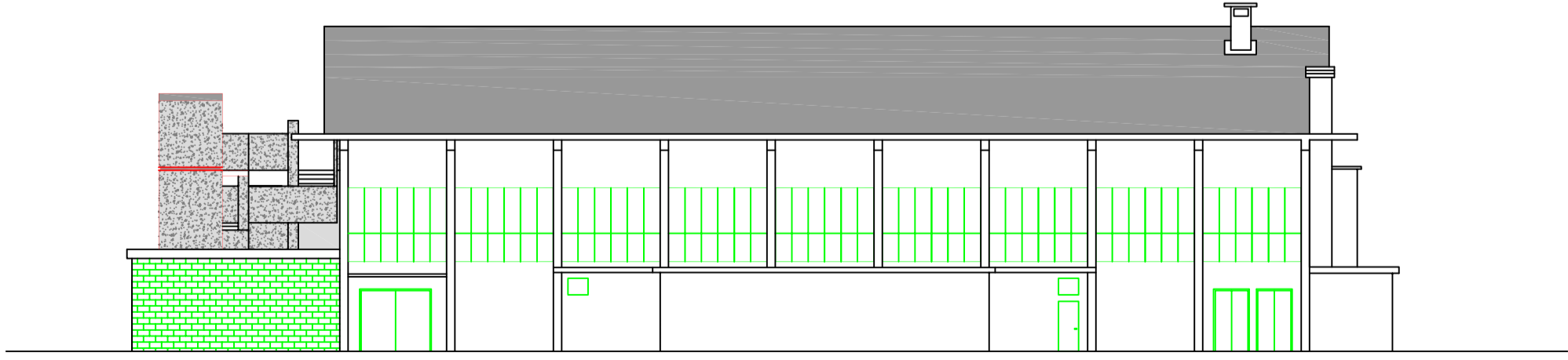

PROSPETTO OVEST

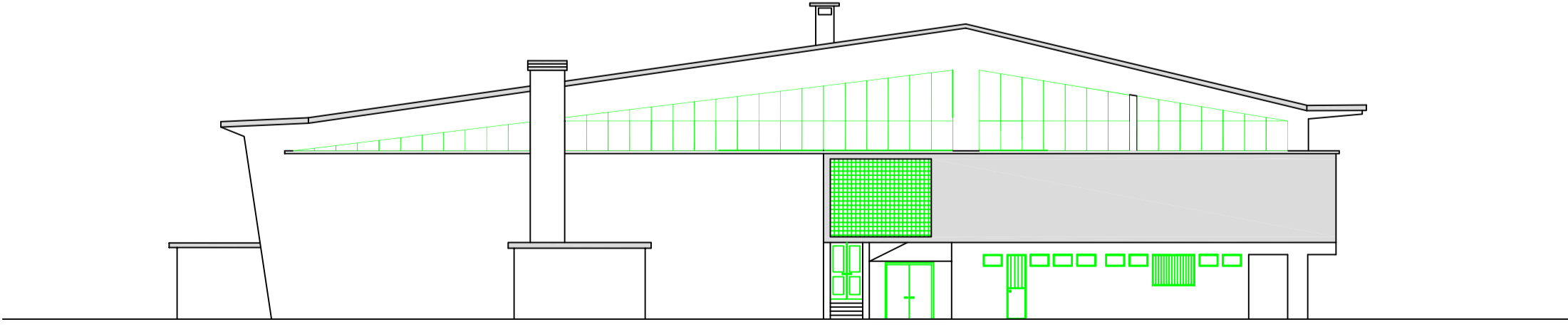

PROSPETTO SUD